

**- 근로자 휴가지원사업 -**

**의료법인 근로자휴가지원사업  
신청 과정 안내**

# 목 차

## 가. 신청방법

가-1. 경로 안내

가-2. FAQ

## 나. 준비 서류 안내

나-1. 의료법인 해당 서류

나-2. 필수 서류 재발급 방법

## 참고. 제출 서류 예시

참여 가능 대상

# 가. 신청방법

## 가-1. 경로 안내

# 사업 참여를 위한 신청 방법 안내

▶ 근로자휴가지원사업 사이트 내 “참여신청” 배너 클릭

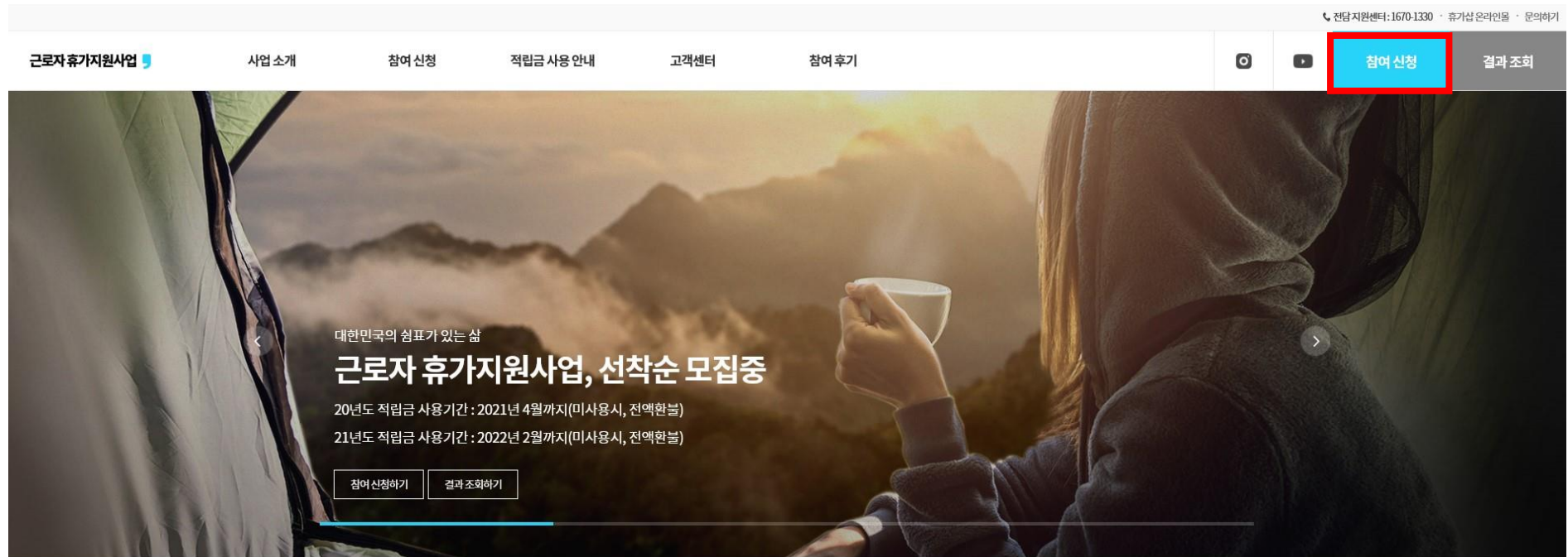

참여 신청

직장 내 자유로운 휴가문화 조성을 위해  
근로자 휴가지원사업에 신청하세요!



적립금 사용 안내

휴가상 온라인몰에서  
다양한 혜택을 확인해보세요!



자료실

근로자 휴가지원사업의  
다양한 자료를 확인해보세요!



자주 하는 질문

근로자 휴가지원사업  
궁금한 점이 있으신가요?



# 가. 신청방법

## 가-1. 경로 안내

# 사업 참여를 위한 신청 방법 안내

### · 참여신청

2021년 근로자 휴가지원사업 참여 신청서				
※ 신청기업	기업명	<input type="text"/>	사업자등록번호/고유번호	하이픈(-) 없이 숫자만 입력하세요.
	기업주소	클릭하면 주소 찾기 팝업이 열립니다.		
		상세 주소를 입력해주세요.		
	대표자명	<input type="text"/>	법인여부	<input type="radio"/> 예 <input checked="" type="radio"/> 아니오
	담당자명	<input type="text"/>	기업구분	<input type="radio"/> 소상공인 <input type="radio"/> 소기업 <input type="radio"/> 중기업 <input type="radio"/> 중견기업 <input type="radio"/> 비영리민간단체 <input type="radio"/> 사회복지법인시설 <input type="radio"/> 의료법인 <small>※ 중소기업 및 소상공인은 '중소기업확인서(중견기업확인서)'에 표기된 기업구분 확인</small>
	E-MAIL	<input type="text"/> @ <input type="text"/>	업종구분	선택 <input type="text"/>
	전화	02 - <input type="text"/> - <input type="text"/>		
휴대전화	010 - <input type="text"/> - <input type="text"/>			
※ 지원대상 ※ 대표자는 참여불가 (단, 소상공인, 사회복지법인·시설은 제외)	참여신청근로자수		총신청근로자수 ※단순 참고용	
	<input type="text"/> 명	<input type="text"/> 명		
※ 분담금	계	근로자	기업체	공공부문
	원	원	원	원
2021년 근로자 휴가지원사업 참여를 신청합니다.				2021년 02월 16일
한국관광공사 사장 귀하				기업명 대표 (인)
※ 첨부서류	사업자등록증	파일선택 <input type="text"/>	삭제	※ png/jpg/gif/pdf 파일만 등록 가능합니다.
	중소기업확인서 ※오입기간 중 유효한 서류	파일선택 <input type="text"/>	삭제	※ 중소기업확인서는 중소기업현황정보시스템(sminfo.mss.go.kr)에서 발급 ※ png/jpg/gif/pdf 파일만 등록 가능합니다.
	법인등기부등본 ※오입기간 중 유효한 서류	파일선택 <input type="text"/>	삭제	※ png/jpg/gif/pdf 파일만 등록 가능합니다.

← 체크 시 하단 **첨부서류칸** 자동 변경

※ 해당 서류만 제출

※ 법인에 해당하시면 "예" 체크해주시고  
법인등기부등본 상 임원진 명단을 모두  
입력해주세요.

→ 참여신청 근로자수 기입

※ 기입 시 자동으로 분담금  
항목에 납부금액 표시 됨

※ 해당 첨부서류 칸은 예시로 법인과 기업구분 선택 시 달라질 수 있습니다.

# 가. 신청방법

## 가-1. 경로 안내

# 사업 참여를 위한 신청 방법 안내

▶ '고유번호증' 또는 '사업자등록증' 첨부

▶ '의료법인설립허가증' 첨부

※ 첨부서류	사업자등록증/고유번호증	파일선택	<input type="text"/>	삭제	※ png/jpg/gif/pdf 파일만 등록 가능합니다.
	의료법인설립허가증 ※모집기간 중 유효한 서류	파일선택	<input type="text"/>	삭제	※ 근거법령 명시된 의료법인설립허가증 제출 ※ png/jpg/gif/pdf 파일만 등록 가능합니다.
	법인등기부등본 ※모집기간 중 유효한 서류	파일선택	<input type="text"/>	삭제	※ png/jpg/gif/pdf 파일만 등록 가능합니다.

\* 법인등기부등본 발급처: 대법원 인터넷 등기소(www.iros.go.kr)

# 가. 신청방법

## 가-1. 경로 안내

# 사업 참여를 위한 신청 방법 안내

## ▶ 개인정보 수집 동의 후 최종 제출

### 개인정보 수집동의

1. 개인정보 수집 목적: 근로자 휴가지원 사업신청, 신청결과에 대한 안내
2. 수집항목: 공사는 서비스 제공을 위한 최소한의 개인정보만 수집합니다.  
-필수: 담당자명, 전화번호, 이메일, 휴대전화
3. 수집방법: 정보주체의 동의

동의  동의하지 않음

최종제출

취소

# 가. 신청방법

## 가-1. 경로 안내

# 사업 참여를 위한 신청 방법 안내

- ▶ 최종 제출 시 아래의 팝업이 나온다면, 고유번호증, 사업자등록증, 의료법인설립허가증 파일의 용량을 줄인 후 재업로드하여 신청해주시길 바랍니다.

vacation.visitkorea.or.kr 내용:

이미 신청하셨습니다.

완료될때까지 잠시만 기다려 주세요.

확인

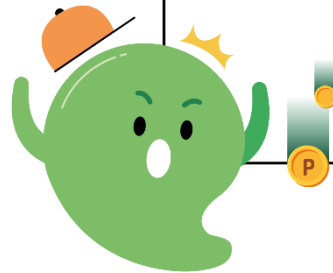

# 가. 신청방법

## 가-2. FAQ

? 올해는 의료법인도 신청 가능한가요?

... 네, 지원 대상을 확대하고자 올해부터는 의료법 상의 의료법인 근로자도 신청 가능합니다. 다만, 의료법인의 대표 및 법인등기부등본 상의 임원은 참가가 불가능하오니 참고 바랍니다.  
※ 특정 전문직(의약품 및 의료용품 소매업 소속 약사, 회계 및 세무관련 서비스업 소속 회계사, 세무사, 노무사, 병원, 의원 소속 의사, 법무 관련 서비스업 소속 변호사, 변리사)은 참여대상에서 제외

? 업종구분은 무엇으로 선택해야 하나요?

... 의료법인은 (Q)보건업 및 사회복지 서비스업 (병원, 의원)으로 선택해주시면 됩니다.

? 총 상시근로자수 기준이 뭔가요?

... 사업장의 상시 근로자수는 가장 최근 원천징수이행상황신고서에 간이세액으로 표시되는 인원수로 확인할 수 있습니다. 저희 사업에서는 단순참고용으로만 활용되니 정규/비정규 구분하지 않고, 실제 재직 중인 총 근무자 수를 기재해주시면 됩니다.

? 의료법인설립허가증을 분실했는데 신청할 수 있나요?

... 저희 기관에서 의료법인인지 판단할 수 있는 근거가 없어서 저희도 증빙서류를 보고 판단합니다. 따라서 이 서류들은 필수서류이며, 미제출시 신청이 불가능합니다.  
※ 의료법인설립허가증은 관할 지자체에서 재발급 가능



# 나. 준비 서류 안내

## 나-1. 의료법인 해당 서류

### 의료법인

#### [사업신청 단계]

- 고유번호증 또는 사업자등록증
- 의료법인설립허가증
- 법인등기부 등본

#### [사업신청 단계]

- 재직증빙서류



## 나. 준비 서류 안내

### 나-2. 필수 서류 재발급 방법

# 발급 절차

▶ 의료법인설립허가증 재발급 필요 시 관할 지자체에 문의

의료법인



재발급 공문 발송



관할 지자체



재발급 접수

# 참고

## 제출 서류 예시

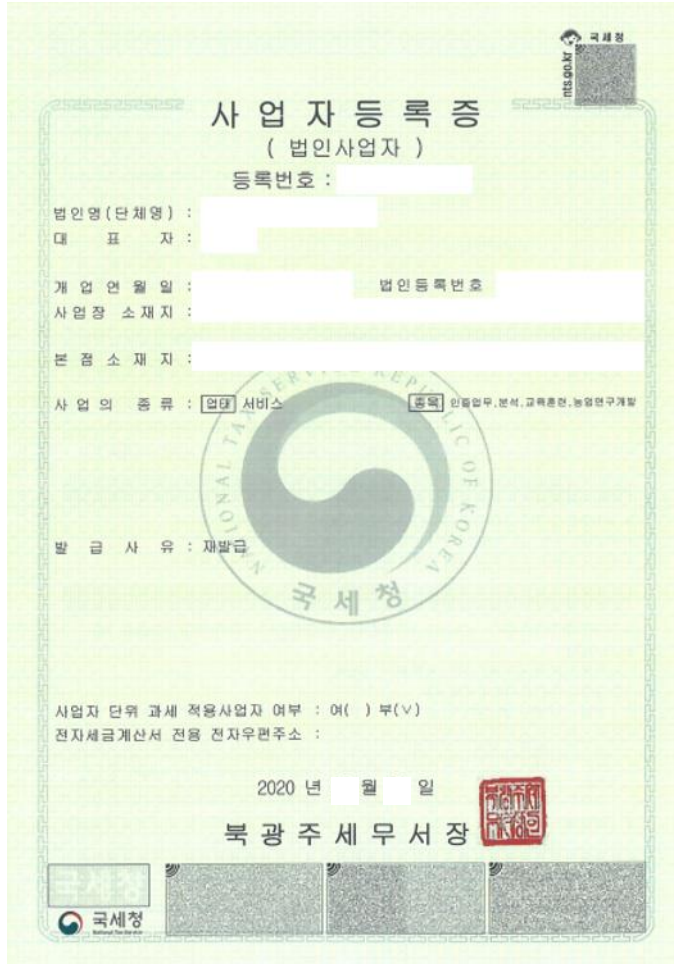

사업자등록증

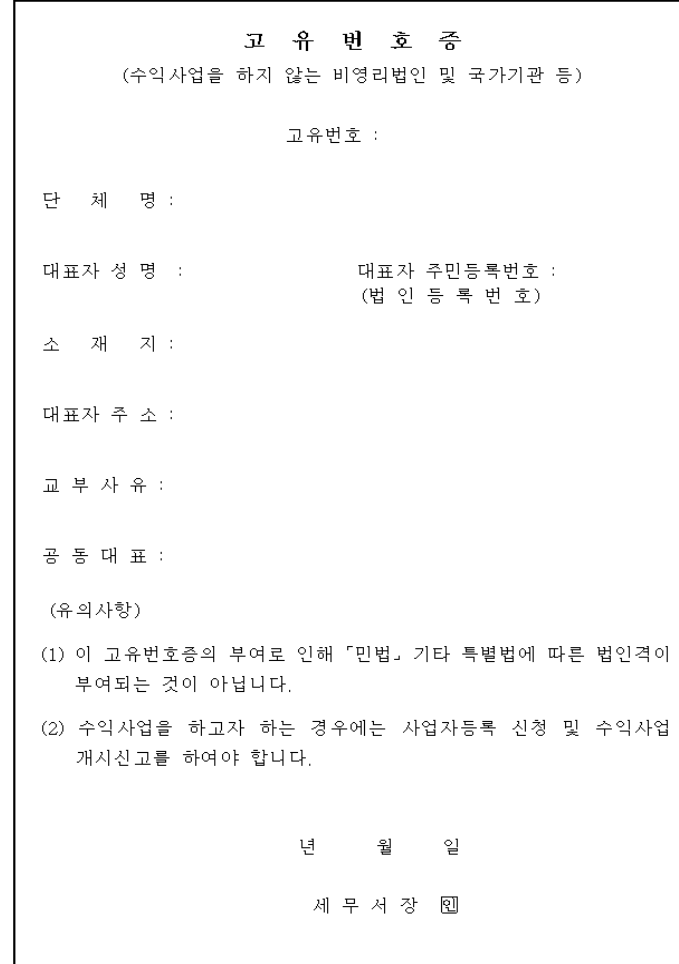

고유번호증



의료법인설립허가증

# 참고

## 참여 가능 대상

기업구분		참여 가능	참여 불가능
소상공인		소상공인 대표자 및 소속 근로자	-
소/중/중 견기업	법인중소기업	법인 중소기업 소속 근로자	대표 및 법인등기부등본 상 임원
	비법인중소기업	비법인 중소기업 소속 근로자 및 임원	비법인 중소기업 소속 대표자
	중견기업	중견기업 소속 근로자	대표 및 법인등기부등본 상 임원
비영리민간단체		비영리민간단체 소속 근로자 및 소속 임원	비영리민간단체 소속 대표자
사회복지시설		사회복지법인, 사회복지시설 근로자 및 대표자와 임원	-
의료법인		의료법 상 의료법인 <b>근로자</b>	<b>대표 및 법인등기부등본 상 임원</b>

※ 기업구분에 따라 참여 가능/불가능 대상자가 상이하오니 이 점 유의해주시기 바랍니다.

## 근로자 휴가지원사업이란?

근로자 휴가지원사업은 정부와 기업이 함께 근로자의 국내 여행경비를 지원하는 사업입니다.



감사합니다.